## Springform Antihaft

NEW

ILAG Antihaftbeschichtung - Zweischicht-System, bis 250°C hitzebeständig. Glatter Boden. VPE 1.

4 Größen

**ab 6,59**

| Art.-Nr. | ØxH in cm | €/St. |
|---|---|---|
| 15933 | 20,0x6,5 | 6,59 NEW |
| 14637 | 24,0x6,5 | 7,79 |
| 11182 | 26,0x6,5 | 7,39 |
| 162701 | 28,0x6,5 | 7,89 |

## Backform „Obstboden" Antihaft

ILAG Antihaftbeschichtung - Zweischicht-System, bis 250°C hitzebeständig. Mit umgeschlagenem Rand. VPE 1.

**5,29**

| Art.-Nr. | ØxH in cm | €/St. |
|---|---|---|
| 11200 | 28,0x3,0 | 5,29 |

## Backform „Napfkuchen" Antihaft

ILAG Antihaftbeschichtung - Zweischicht-System, bis 250°C hitzebeständig. Inhalt: ca. 2,5 L. Farbe: anthrazit-metallic. Auch ideal für Gugelhupf geeignet. VPE 1.

**10,49**

| Art.-Nr. | ØxH in cm | €/St. |
|---|---|---|
| 162700 | 23,0x12,0 | 10,49 |

## Backform „Quiche" Antihaft

ILAG Antihaftbeschichtung - Zweischicht-System, bis 250°C hitzebeständig. Auch bestens für Kuchen geeignet. VPE 1.

**4,69**

| Art.-Nr. | ØxH in cm | €/St. |
|---|---|---|
| 11709 | 28,0x3,0 | 4,69 |

## Backform „Kasten" Antihaft

ILAG Antihaftbeschichtung - Zweischicht-System, bis 250°C hitzebeständig. Ideal zum Backen von z. B. Königskuchen und Brot. VPE 1.

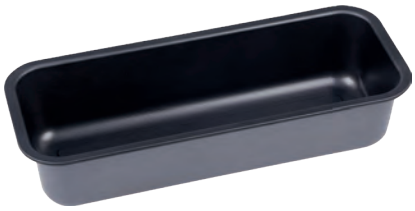

**5,29**

| Art.-Nr. | LxBxH in cm | €/St. |
|---|---|---|
| 11179 | 32,0x13,0x7,0 | 5,29 |

## Backform für 12 Muffins

Antihaftbeschichtung. Material: Xylanbeschichtung, PFOA-frei. Zum Backen von CupCakes oder Muffins. Bis 230°C hitzebeständig. Aussparung Ø ca. 6,2 cm. Nicht spülmaschinengeeignet. VPE 1.

WESTMARK

**12,19**

| Art.-Nr. | LxBxH in cm | €/St. |
|---|---|---|
| 11904 | 35x26,5x3 | 12,19 |

## Backform für 12 Mini-Muffins

Antihaftbeschichtung. Material: Xylanbeschichtung, PFOA-frei. Zum Backen von CupCakes oder Muffins. Bis 230°C hitzebeständig. Aussparung Ø ca. 4,5 cm. Nicht spülmaschinengeeignet. VPE 1.

WESTMARK

**11,69**

| Art.-Nr. | LxBxH in cm | €/St. |
|---|---|---|
| 11903 | 25x19x2 | 11,69 |